T5-Leuchte für Leuchtstoffröhren 35 W, mit Acryl-Abdeckung

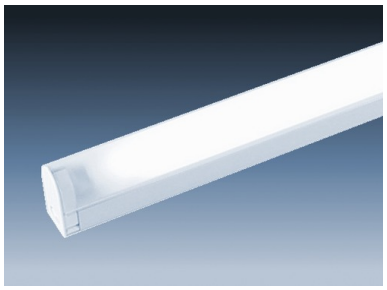

Geschlossene Leuchte für T5, mit Acrylglasabdeckung und integriertem elektronischen Vorschaltgerät. Inkl. Leuchtmittel neutral-weiß

Artikel-Nr.	110 365 035
Leuchtenfarbe	weiß
Fassung	G5 (T5-Leuchtstoffröhren)
Leistung	35 W
Außenmaße	1472 x 25 x 42 mm
Anmerkung	Die Leuchte ist ausgelegt für Dauerbetrieb. Häufiges Ein-/Ausschalten kann die Lebe...
Regellieferzeit	3-4 Wochen

Taunus Transformatoren GmbH | Germany
Fon +49 (0)6031 68702-0 | Fax +49 (0)6031 68702-20 | www.taunus.com
© Taunus Transformatoren GmbH | Stand 14.02.2023 | Technische Änderungen vorbehalten